

Entrevista

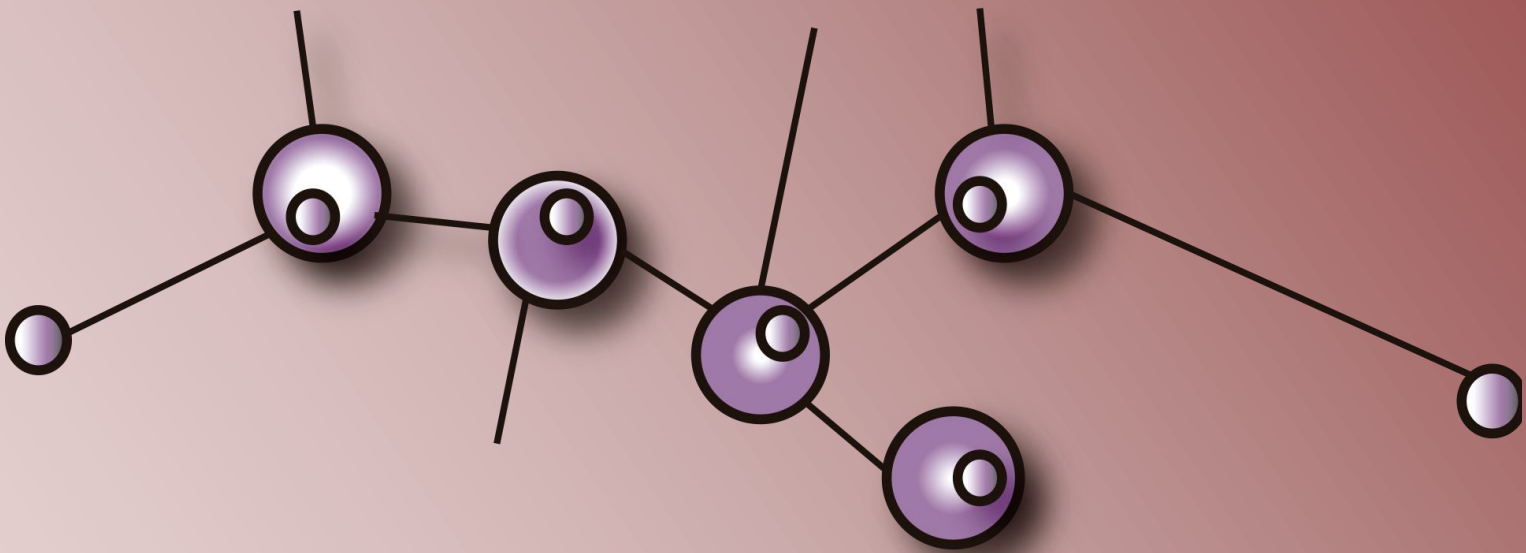

DIÁLOGO-ENTREVISTA

Diálogo entre iguales, para identificar y visibilizar las buenas prácticas de trabajo en red, para la incidencia política, y sus áreas de trabajo o temas prioritarios teniendo en cuenta que en el dialogo de Málaga se trabajará sobre los pactos de mínimos para la Agenda Política.

Liderazgo de Mujeres en el Ámbito Local

Objetivo

- a) Identificar las buenas prácticas de trabajo en red, para la incidencia política.
- b) Detectar los logros conseguidos de actuaciones, articulaciones feministas, estrategias, acciones y difusión de las mismas.
- c) Áreas de trabajo prioritarias para ellas, y prioritarias para poder pactar mínimos para la Agenda Política.

Las entrevistas cualitativas son flexibles y dinámicas, no directivas,
Y abiertas.

Siguen el modelo de conversaciones entre iguales.

Se realizó en la formación una dinámica para trabajar preguntas generadoras de reflexión y debate en el diálogo que nos sirva de referencia para centrar el tema en cuanto a la información que

A obtener para dar respuesta a los objetivos del proyecto, asegurándonos que los temas claves son explorados teniendo en cuenta la diversidad de asociaciones feministas.

Nivel de análisis:

1. Buenas prácticas del trabajo en red para la incidencia política
2. Propuestas prioridades y estrategias a seguir para pactar los mínimos y construir una agenda política.
3. Retos del feminismo y de la articulación

Preguntas generadoras del diálogo-entrevista:

- Descríbeme, cuéntame: cómo empezó la asociación y cuando.

¿Trabajáis en red, cómo es ese trabajo, con quienes? ¿Cómo es el sistema de comunicación entre la red?

- **Cómo fue el proceso de toma de conciencia de la necesidad o prioridad de trabajo en red y articulación**

¿Cuáles son vuestros principales logros del trabajo en red, para la incidencia política?

¿Podrías mencionar una buena práctica de ese trabajo?

¿Quiénes participáis? ¿Cómo es vuestra forma de hacerlo?

- ¿Cuáles son vuestros temas prioritarios de actuación?

- ¿Cualquier otro aspecto relevante de vuestra trabajo y comunidad autónoma que consideréis oportuno reflejar?

Se las invita a venir al Diálogo de Málaga, llegando el 25 para acto bienvenida, y a las jornadas del 26 y 27, se les cuenta el desarrollo de la misma, pueden inscribirse varias, pero los gastos que puede asumir el proyecto, es a una compañera por entidad.

Observaciones y comentarios.

